



01-02/02/2025

Date: 23.01.2025

Time: 17.50

Communication# 11

Document: 11

From: The Organising Committee  
To: All Competitors  
Cc: The Stewards of the Meeting  
The Clerk of the Course  
The Secretary of the Meeting

|         |   |        |   |            |   |         |   |
|---------|---|--------|---|------------|---|---------|---|
| Classic | X | Legend | X | Challenger | X | Tribute | X |
|---------|---|--------|---|------------|---|---------|---|

### EXPO-PARADE

Le vendredi 31/01/2025 une exposition de toutes les voitures de rallye est organisée dans la rue principale qui est spécialement fermée pour l'occasion. Plusieurs animations seront mises en place, la seule occasion de voir toutes les voitures réunies

**La présence de la voiture est obligatoire sous peine d'une pénalité de 100.pts. Article 14.1.**

L'équipage ne doit pas être nécessairement présent.

**Changement par rapport aux éditions précédentes, les voitures seront rassemblées au parc de pré-départ dans le nouveau zoning (voir plan joint) à Bastogne suivant des heures différentes pour chaque groupe veuillez respecter votre heure, ni à l'avance ni en retard le but est de ne pas vous faire attendre inutilement mais le respect des heures est impératif..**

**Les voitures seront réparties en huit groupes identifiés par une lettre (sticker remis aux vérifications administratives) à apposer sur le pare-soleil.**

**Groupe A : 40 voitures : 17.00**

**Groupe B : 40 voitures : 17.10**

**Groupe C : 40 voitures : 17.20**

**Groupe D : 30 voitures : 17.30**

**Groupe E : 30 voitures : 17.40**

**Groupe F : 20 voitures : 17.50**



Dès 17.30, la police prendra en charge les groupes l'un après les autres en suspendant la circulation routière normale entre le nouveau zoning et la place Mc Auliffe au début de la grande rue (remplissage en sens inverse des années précédentes) , le tout sous escorte de motards de la police.

Des Stewards vous guideront pour le placement zone par zone (suivant les couleurs).

Si vous avez un souhait particulier pour être positionné à un endroit précis (par ex devant un commerçant qui vous soutient, merci de nous le signaler avant **lundi 27/01/2025 à 24.00** sur [info@racspa.be](mailto:info@racspa.be).

Exposition de 19.00 à 21.00.

**Un conducteur par voiture doit être présent à 21.00 précise mais sans en démarrer le moteur et aucun mouvement de véhicules avant 21.00**

**Attention les voitures placées en épi sur la voirie (en dehors des parkings normaux) devront avoir quitté impérativement pour 21.30.**

La sortie des voitures se fait soit par le carrefour de la Place Mc Auliffe soit par le bas de la rue.

Un grand merci d'avance de votre collaboration.

**XXXXXX**

### **EXPO-PARADE**

On Friday 31/01/2025 an exhibition of all rally cars has been organised in the main road, which will be especially closed for this event. Several activities will be offered, and this will be the sole occasion for the public to see all the cars at the same time.

**This edition, the presence of the car is mandatory. A penalty of 100 pts. will be given if not present (Art. 14.1).**

The presence of the team is not compulsory.

**A change compared with previous editions, the cars will be assembled at the Parc de oré-departure in the new zoning (see attached map) in Bastogne at different times for each group. Please respect your time, neither early nor late - the aim is not to make you wait unnecessarily, but respecting the times is imperative...**



Cars will be splitted into 8 groups identified by a letter (sticker given at administrative checks) to be affixed to the sun strip.

Group A : 40 cars : 17.00  
Group B : 40 cars : 17.10  
Group C : 40 cars : 17.20  
Group D : 30 cars : 17.30  
Group E : 30 cars : 17.40  
Group F : 20 cars : 17.50

At 17.30, police will bring the groups one after one, stopping normal road traffic between New zoning & Place Mc Auliffe start of main street (filling in the opposite direction to previous years), all under control of the police motorbikes staff.

Stewards will bring you to correct positions area by area (following groups colours).

If you wish for a special position (as right in front of a specific shop) please inform us before 27/01/2025 at 24.00 on [info@racspa.be](mailto:info@racspa.be).

Exhibition from 19.00 to 21.00

A driver must attend in the car at 21.00 but without starting the engine and moving the car as well.

**Warning! The cars will be parked at an angle on the roadway (outside of the lines of usual parking spaces) and must without fail leave for 21.30.**

The car will exit either through the crossroad of the Mc Auliffe square, either by the end of the street.

Thank you very much in advance for your collaboration.

XXXXXXXX

## **EXPO & PARADE**

Vrijdag 31/01/2025 is er een expositie van alle rallywagens op initiatief van de vereniging van handelaars van de hoofdstraat van Bastogne. Er zullen meerdere animaties zijn en het is de enige gelegenheid om alle wagens samen te zien.

**Deze expositie & parade zijn verplicht, met mogelijkheid van 100 strafpunten bij afwezigheid. Artikel 14.1.**

Het team zelf dient als dusdanig niet fysiek present te zijn.



Een grote verandering ten opzichte van de vorige edities, de auto's zullen worden verzameld in het Parc de oré-departure in de nieuwe zone (zie bijgevoegde kaart) in Bastogne op verschillende tijdstippen voor elke groep. Gelieve uw tijd te respecteren, niet te vroeg en niet te laat - het is niet de bedoeling om u onnodig te laten wachten, maar het respecteren van de tijden is absoluut noodzakelijk...

De auto's worden verdeeld in 8 groepen geïdentificeerd aan de hand van een brief (sticker afgegeven bij administratieve controles) die op de zonneklep moet worden aangebracht.

Groep A: 40 auto's : 17.00  
Groep B: 40 auto's : 17.10  
Groep C: 40 auto's : 17.20  
Groep D: 30 auto's : 17.30  
Groep E: 30 auto's : 17.40  
Groep F: 20 auto's : 17.50

Vanaf 17.30 uur zal de politie de een na de andere overnemen door het normale wegverkeer tussen de new zoning en het Place Mc Auliffe aan het begin van de hoofdstraat op te schorten (tegenovergestelde vulling van voorgaande jaren), allemaal onder politiepolitiefietsers.

Stewards zullen u per zone begeleiden voor de plaatsing (volgens de kleuren).

Als u een specifieke wens heeft om op een specifieke plaats te worden geplaatst (bijvoorbeeld voor een handelaar die u ondersteunt), net als de auto's die worden ondersteund, bedankt voor ons meld dit vóór maandag 27/01/2025 om 24.00 uur op [info@racspa.be](mailto:info@racspa.be).

Tentoonstelling van 19.00 tot 21.00 uur.

Eén bestuurder per auto moet aanwezig zijn om 21.00 uur, maar zonder de motor te starten en geen beweging van voertuigen vóór 21.00 uur.

De wagens dienen voor 21.30 hun plaats weer te verlaten, tenzij geparkeerd op voorziene parkeerplaatsen.

De auto verlaat het plein via het kruispunt van het Mc Auliffe plein of aan het einde van de straat. De auto verlaat het plein via het kruispunt van het Mc Auliffe plein of aan het einde van de straat.

Met dank voor uw medewerking.



# ***EXPO-PARADE***

## ***Parcours Plan***



**VILLE DE BASTOGNE**  
**ZONE PRE DEPART EXPO-PARADE**  
**START PARK EXPO-PARADE**

PAGE

2

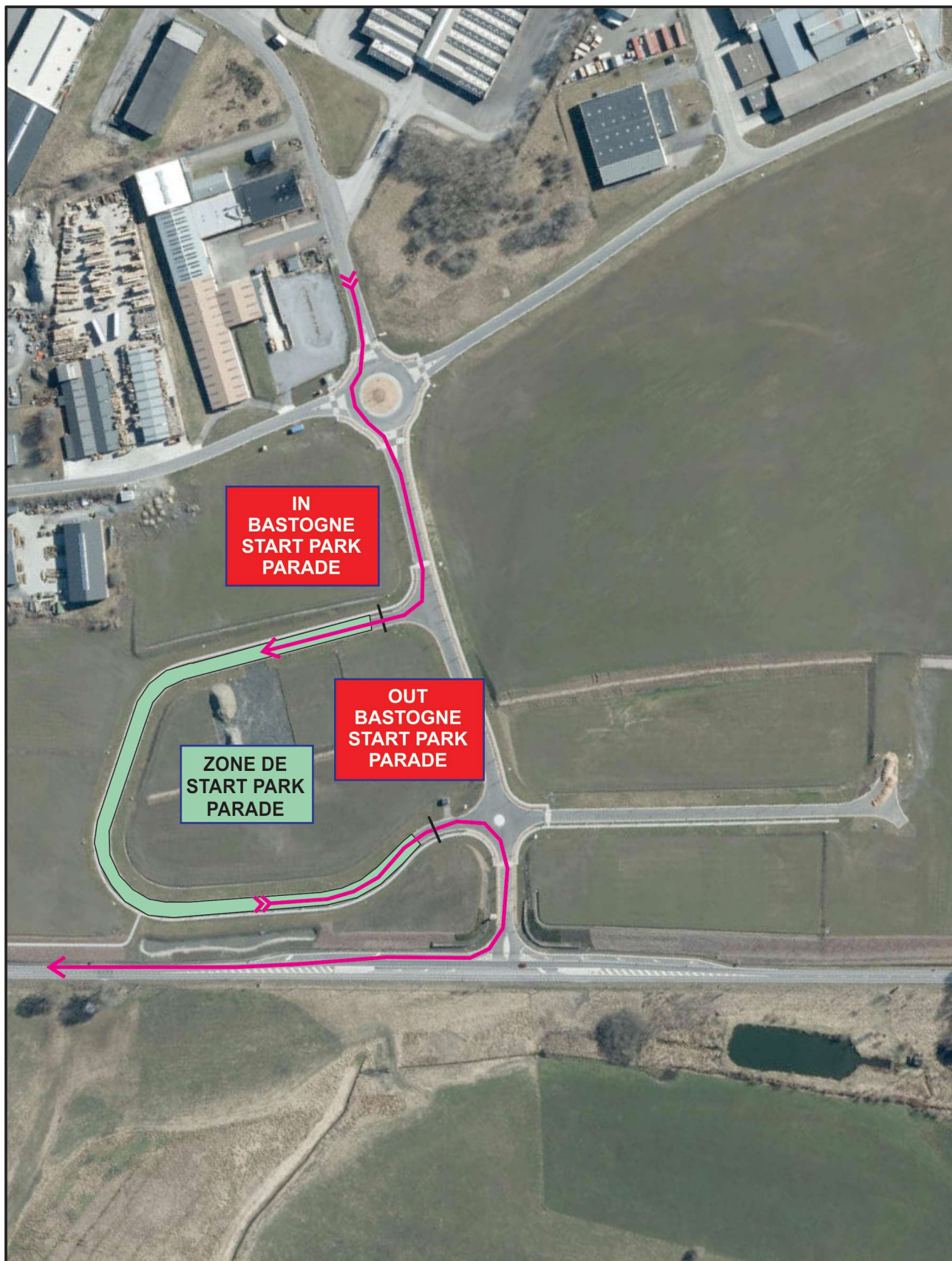

# COMMUNE DE BASTOGNE

## ZONE EXPO-PARADE - CARTE GENERALE

PAGE

3

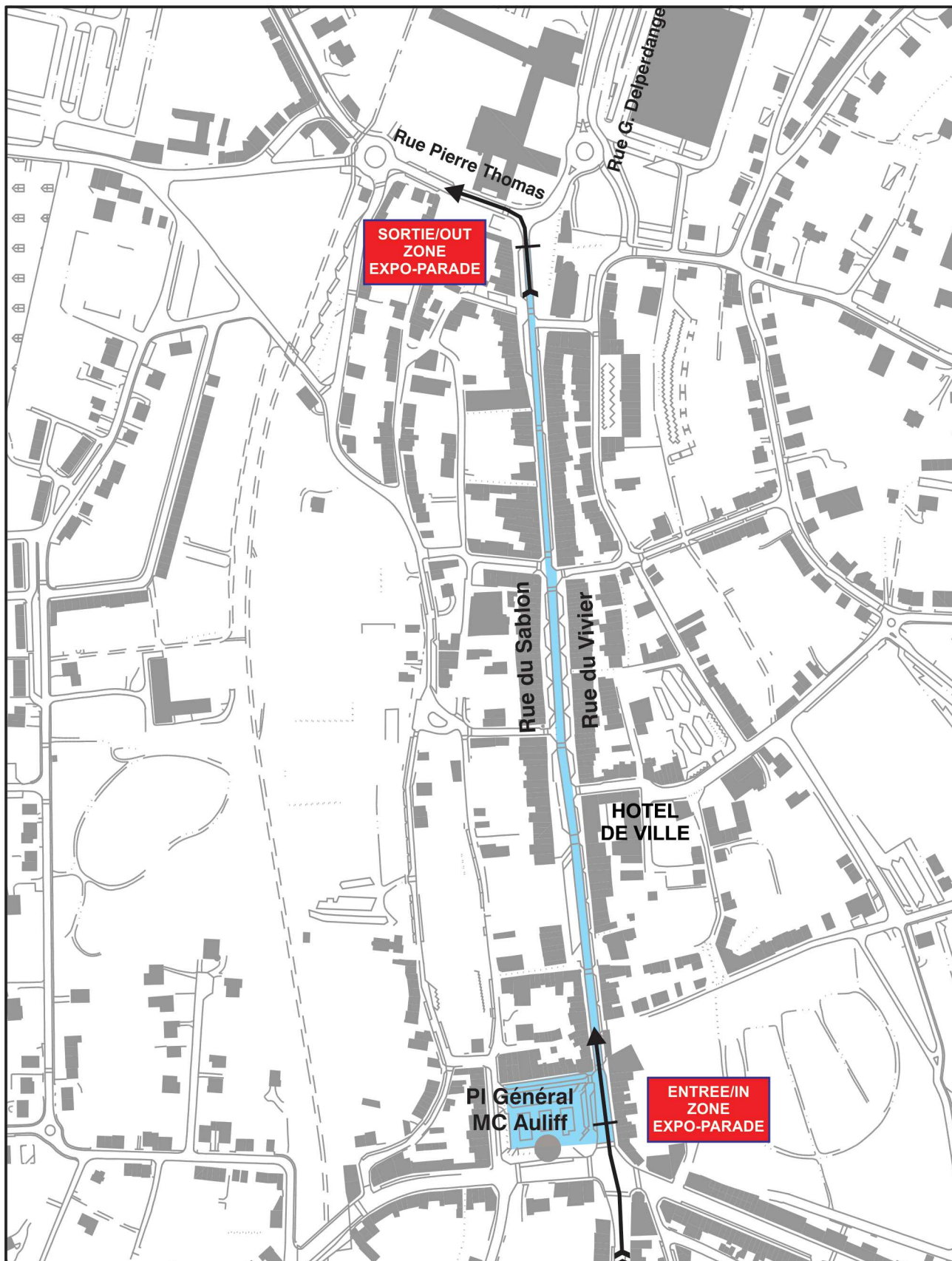



# COMMUNE DE BASTOGNE

## ZONE EXPO-PARADE - PLAN 1

PAGE

4

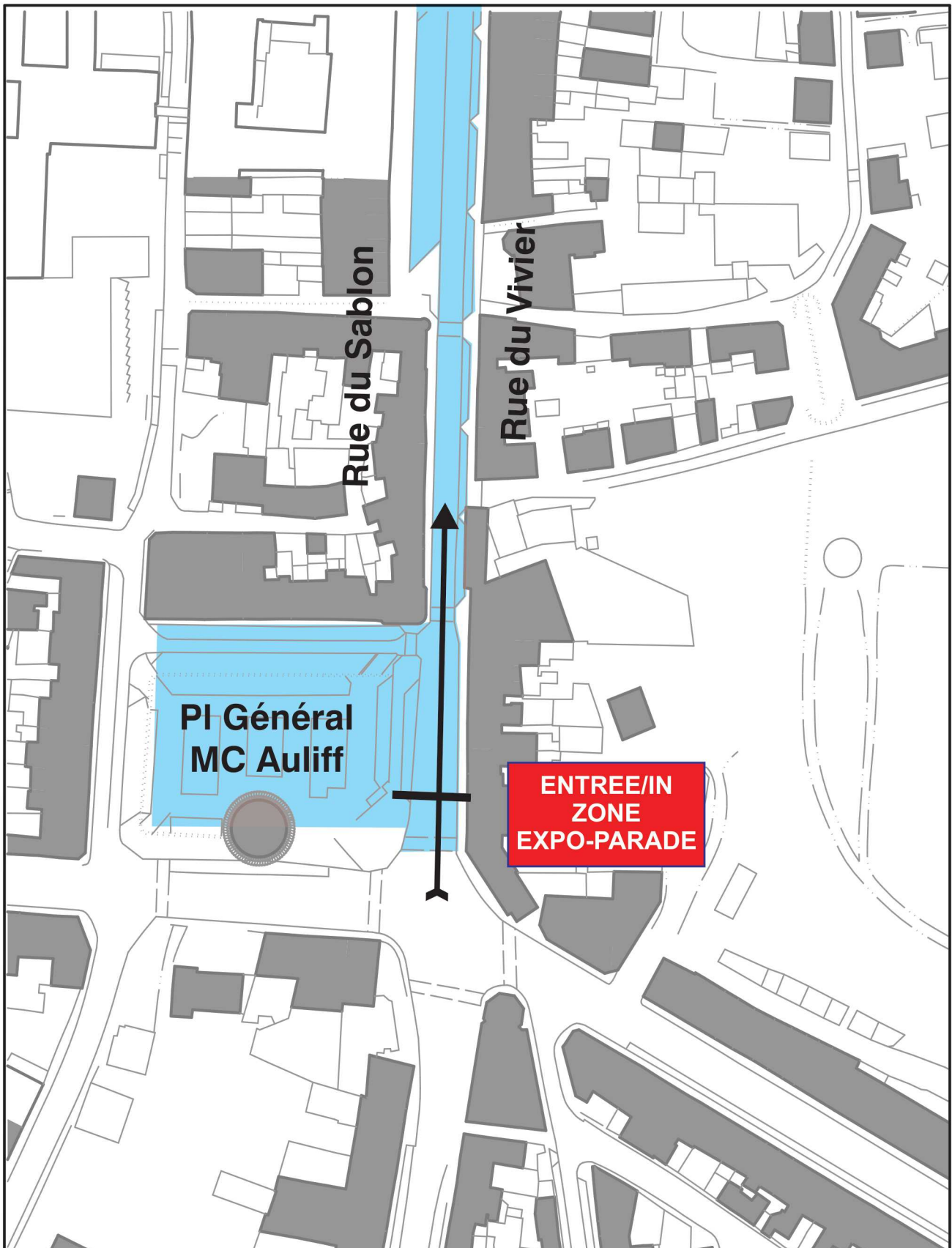

# COMMUNE DE BASTOGNE

## ZONE EXPO-PARADE - PLAN 2

PAGE

5

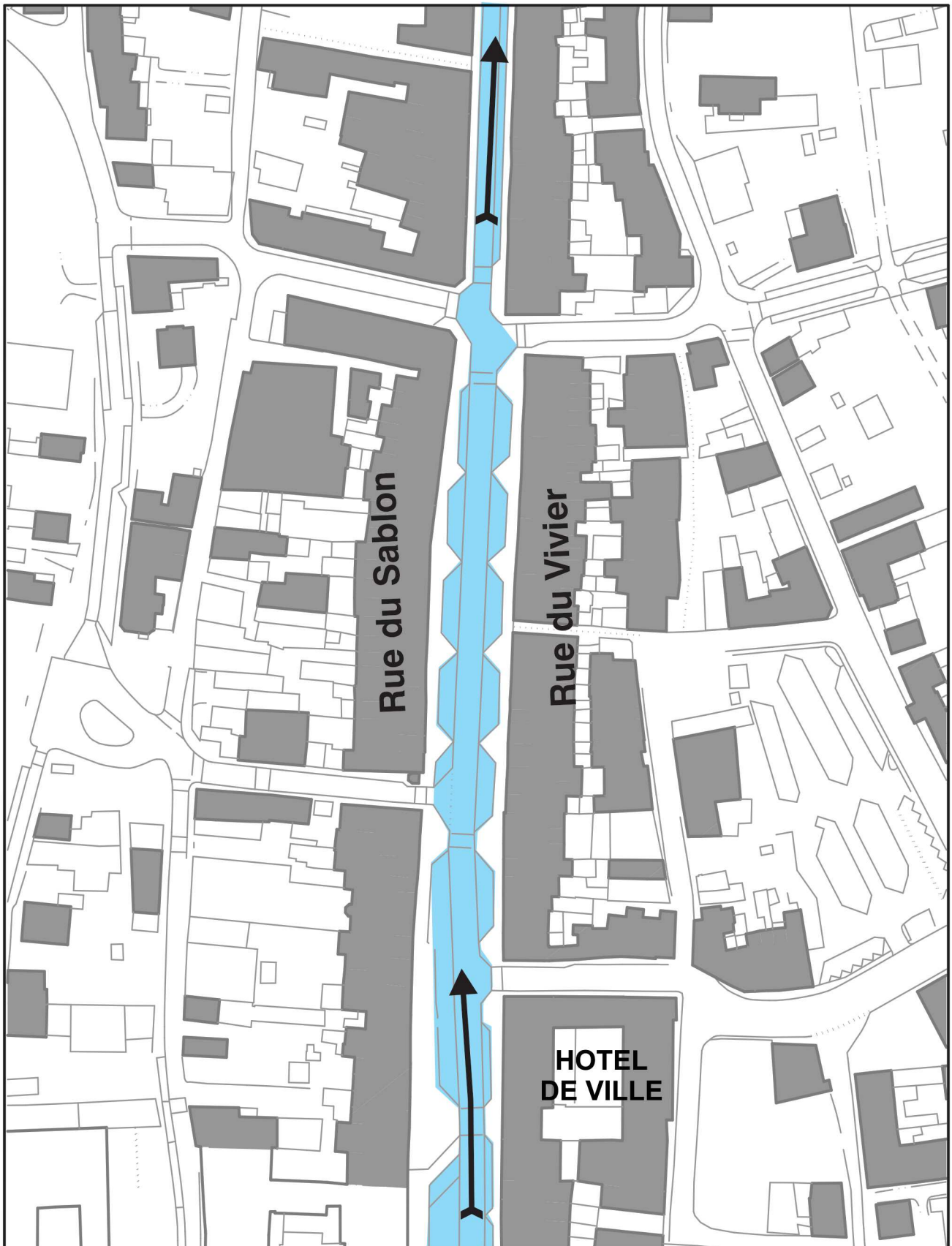

# COMMUNE DE BASTOGNE

## ZONE EXPO-PARADE - PLAN 3

PAGE

6

